

# Etiketten Produktinformation

## Etikett Allgemeine Leiterninfo ohne Klassifizierung

- + Zur Kennzeichnung von Leitern und Tritten
- + ca. 33 x 160 mm
- + VE 5 Stück



Art.-No.  
200044

## Etikett Allgemeine Leiterninfo mit Klassifizierung

- + Zur Kennzeichnung von Leitern und Tritten
- + ca. 35 x 178 mm
- + VE 5 Stück

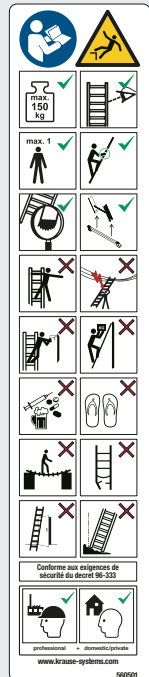

Art.-No.  
200181  
200273 (225 kg)

## Etikett Info Stehleitern

- + Zur Kennzeichnung von Stehleitern
- + ca. 35 x 174 mm
- + VE 5 Stück



Art.-No.  
200198

## Etikett Info Anlegeleitern

- + Zur Kennzeichnung von Anlegeleitern
- + ca. 51 x 84 mm
- + VE 5 Stück



Art.-No.  
200204

## Etikett Info Schiebeleitern

- + Zur Kennzeichnung von Schiebeleitern
- + ca. 51 x 99 mm
- + VE 5 Stück



Art.-No.  
200211

## Etikett Info Podestleitern

- + Zur Kennzeichnung von Podestleitern
- + ca. 51 x 84 mm
- + VE 5 Stück

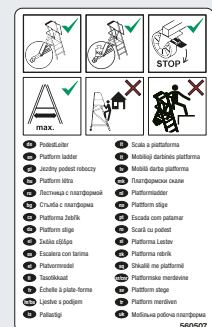

Art.-No.  
200242

## Etikett Info Gelenkleitern

- + Zur Kennzeichnung von Gelenkleitern
- + ca. 51 x 132 mm
- + VE 5 Stück



Art.-No.  
200235

## Etikett Info Mehrzweckleitern

- + Zur Kennzeichnung von Mehrzweckleitern
- + ca. 51 x 164 mm
- + VE 5 Stück



Art.-No.  
200228

## Etikett Info Tritte

- + Zur Kennzeichnung von Tritten
- + ca. 35 x 140 mm
- + VE 5 Stück

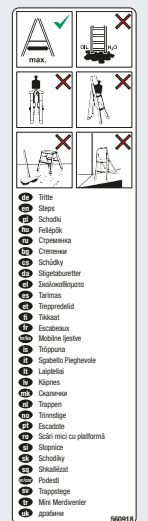

Art.-No.  
200259

# Dokumente / Hinweisschilder zur Arbeitssicherheit

## Prüfaufkleber

+ Zur Kennzeichnung der durchgeführten Prüfung von FahrGerüsten

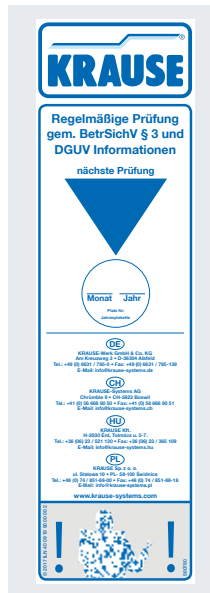

| Art.-No. |
|----------|
| 212672   |

## Prüfaufkleber

+ Zur Kennzeichnung der durchgeführten Prüfung von Leitern und Tritten



| Größe       | Art.-No. |
|-------------|----------|
| 32 x 160 mm | 817075   |
| 56 x 230 mm | 817006   |

## Kontrollblätter

+ Kontrollblätter erleichtern das Prüfen der Leitern und Tritte, FahrGerüste, Sonderkonstruktionen, Tankwagen-Leitern und EisfreiGerüste



[kostenloser Download](#)



## Dokumententasche und Kennzeichnungsblatt

+ Für Gerüstkennzeichnung und Aufbau- und Verwendungsanleitung



| Artikel                        | Art.-No. |
|--------------------------------|----------|
| Dokumententasche               | 202338   |
| Kennzeichnungsblatt (25 Stück) | 202345   |

## Jahresplakette (VE 20)

+ Zur Verwendung im Prüfaufkleber  
+ Verpackungseinheit: 20 Stück  
+ Bei Bestellung die benötigte Jahreszahl angeben



| Art.-No. |
|----------|
| 212795   |

## Gebotszeichen

+ Gebotszeichen „Handlauf benutzen“  
+ ca. 30 mm  
+ VE 12 Stück



| Art.-No. |
|----------|
| 202185   |

## Warnschild Absturzgefahr

+ Warnzeichen „Warnung vor Absturzgefahr“ nach ISO 7010 W008  
+ ca. 50 mm  
+ VE 5 Stück



| Art.-No. |
|----------|
| 202055   |

## Warnschild Hindernis

+ Warnzeichen „Warnung vor Hindernissen am Boden“ nach ISO 7010 W007  
+ ca. 50 mm  
+ VE 5 Stück



| Art.-No. |
|----------|
| 202048   |

## Warnschild Gefahrenstelle

+ Warnzeichen „Warnung vor einer Gefahrenstelle“ nach BGV A8 W 00  
+ ca. 50 mm  
+ VE 5 Stück



| Art.-No. |
|----------|
| 202031   |

## Warnschild Handverletzung

+ Warnzeichen „Warnung vor Handverletzungen“ nach ISO 7010 W024  
+ ca. 50 mm  
+ VE 5 Stück



| Art.-No. |
|----------|
| 202062   |

## Etiketten Warnhinweise

### Warnzeichen „Zentralbremse betätigen“

- + ca. 108 x 54 mm
- + VE 5 Stück

|          |
|----------|
| Art.-No. |
| 202321   |

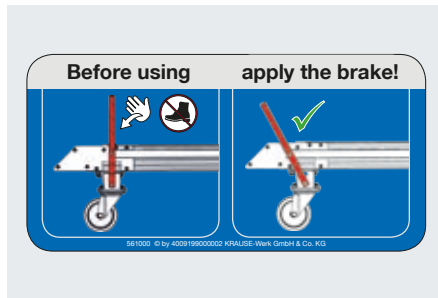

### Warnzeichen „Bremse betätigen“

- + ca. 108 x 54 mm
- + VE 5 Stück

|          |
|----------|
| Art.-No. |
| 202314   |

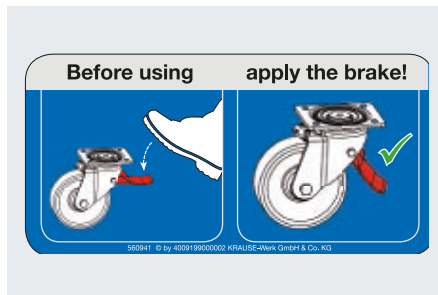

### Etikett „Achtung Ballastgewicht“

- + ca. 60 x 45 mm
- + VE 5 Stück

|          |
|----------|
| Art.-No. |
| 200068   |

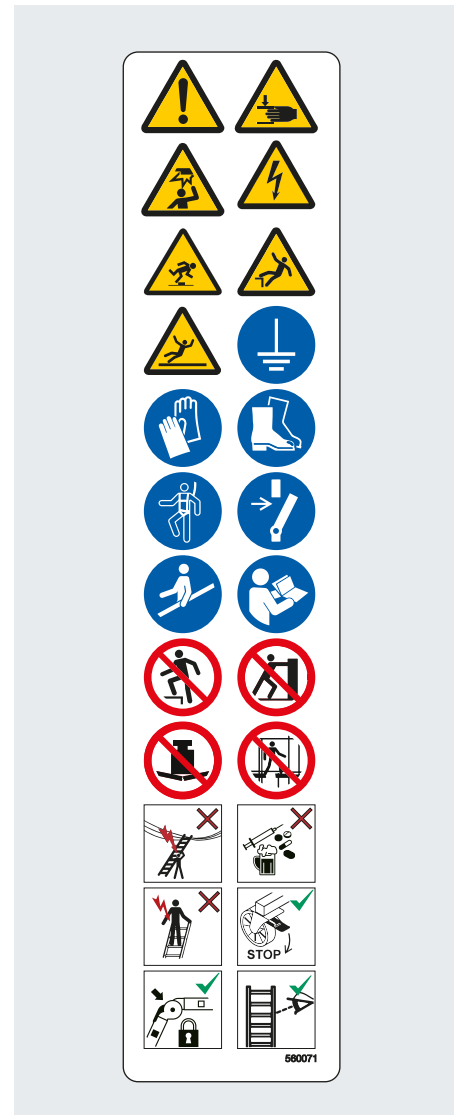
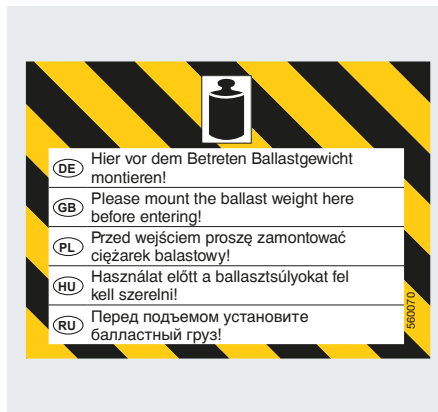

### Etikett Info Sonderlösung

- + ca. 39 x 198 mm
- + VE 5 Stück

|          |
|----------|
| Art.-No. |
| 200075   |

### Etikett „Achtung Absturzgefahr“

- + ca. 250 x 30 mm
- + VE 5 Stück



|          |
|----------|
| Art.-No. |
| 200051   |